genial
GesundheitsNetz
im Altkreis Lingen

Hausärztliche Versorgung der Bewohner stationärer Pflegeeinrichtungen

- Heimarztmodell -

genial GesundheitsNetz
im Altkreis Lingen

(Quelle: Google Map)

- Die Stadt Lingen hat ca. 55 000 Einwohner.
- Mit „Speckgürtel“ ca. 75 000 Einwohner.
- Im Stadtgebiet stellen wir ca. 90% der hausärztlichen Versorgung sicher.

genial GesundheitsNetz im Altkreis Lingen

Geschichte und Struktur

- **genial eG Gründung 2008 (hervorgegangen aus Genese eV.)**
- **derzeit 51 Mitglieder in 28 Praxen mit 70 tätigen Ärzten**
- **ca. 50 % Hausärzte**
- **ca. 95% der Primärversorgung im Stadtgebiet Lingen über genial**

Genossenschaft

- **Aufsichtsrat**
  - **6 Mitglieder (ehrenamtlich)**
- **Vorstand**
  - **4 Mitglieder (ehrenamtlich)**
- **Geschäftsstelle**
  - **Geschäftsführer – Diplomkaufmann BiG**
  - **Assistentin der GF– Fachwirtin im Sozial- u. Gesundheitswesen**
  - **Schulungskraft**
  - **Lotsen**

genial GesundheitsNetz im Altkreis Lingen

Tätigkeiten

- **Implementierung von Kommunikationsstrukturen**

  - Benennung einer oder mehrerer genial-Assistentinnen in jeder Mitgliedpraxis mit eigener e-Mail-Adresse

- **Implementierung von Kommunikationswegen**

  - E mail ….@genial-lingen.de

  - genial-Journal intern

  - interner Bereich der Homepage

genial GesundheitsNetz im Altkreis Lingen

Tätigkeiten

- **Ärztliche Fortbildungen**
  - **Haus- und Fachärzte Kongress, gaF, QZ, Stammtische**
  - **> 50 Punkte in 2015**
  - **Wunde, Kommunikation …..**

- **Fortbildungen für MFA´s (Medizinische Fachangestellte)**
  - **Englisch-Refresher-Kurs**
  - **Gesprächsführungstraining**
  - **Notfallkurse**

- **Serviceleistungen für Mitglieder**
  - **Einkaufsgemeinschaft, Rahmenverträge mit Dienstleitern, Versicherungsschutz, betriebliche Altersvorsorge, Sportangebote für Mitarbeiter …..**

Hausärztliche Versorgung der Bewohner stationärer Pflegeeinrichtungen

- Heimarztmodell -

genial GesundheitsNetz im Altkreis Lingen

Organisationsstruktur Gesundheitswesen

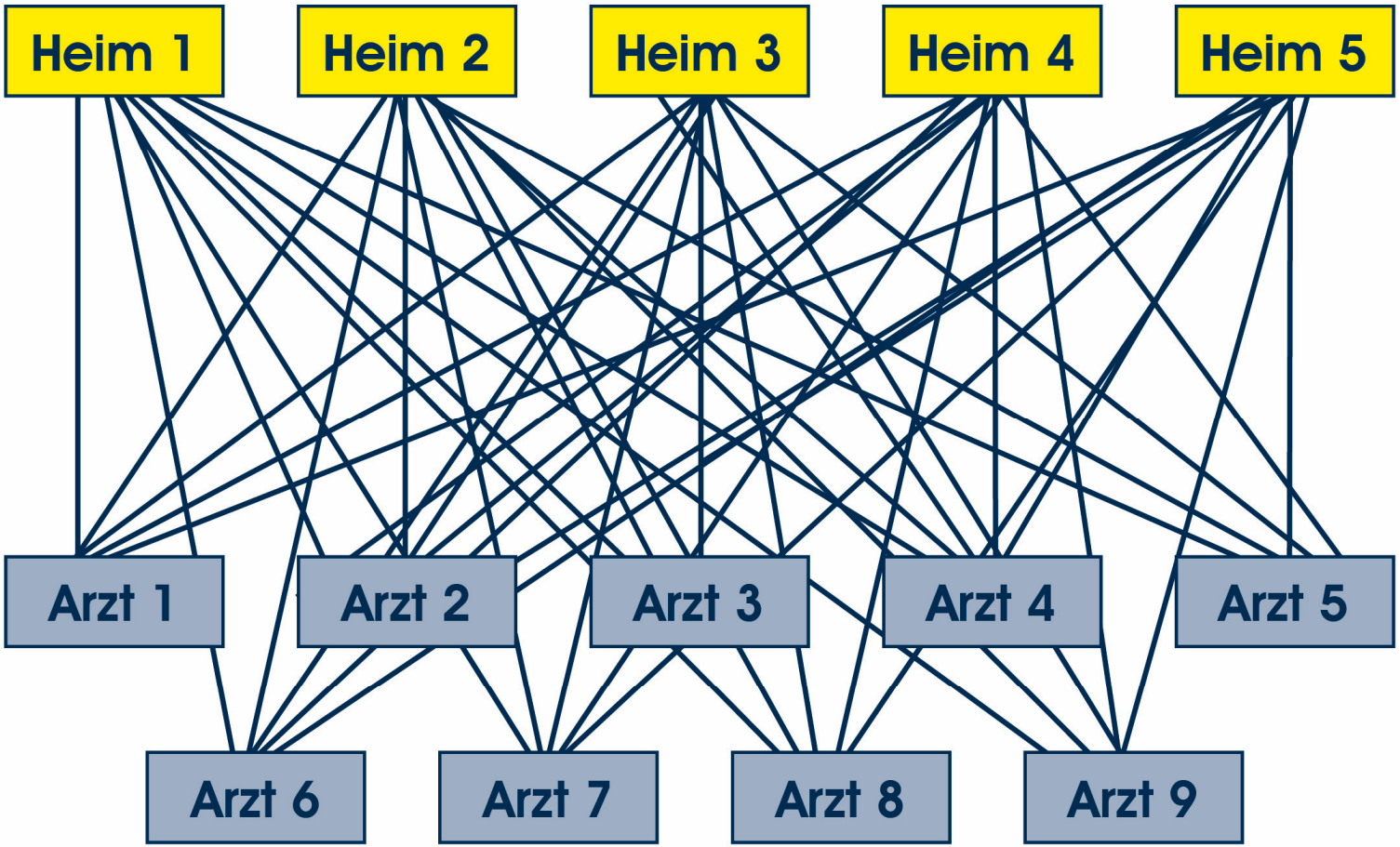

genial GesundheitsNetz im Altkreis Lingen

Wo wollen wir hin?

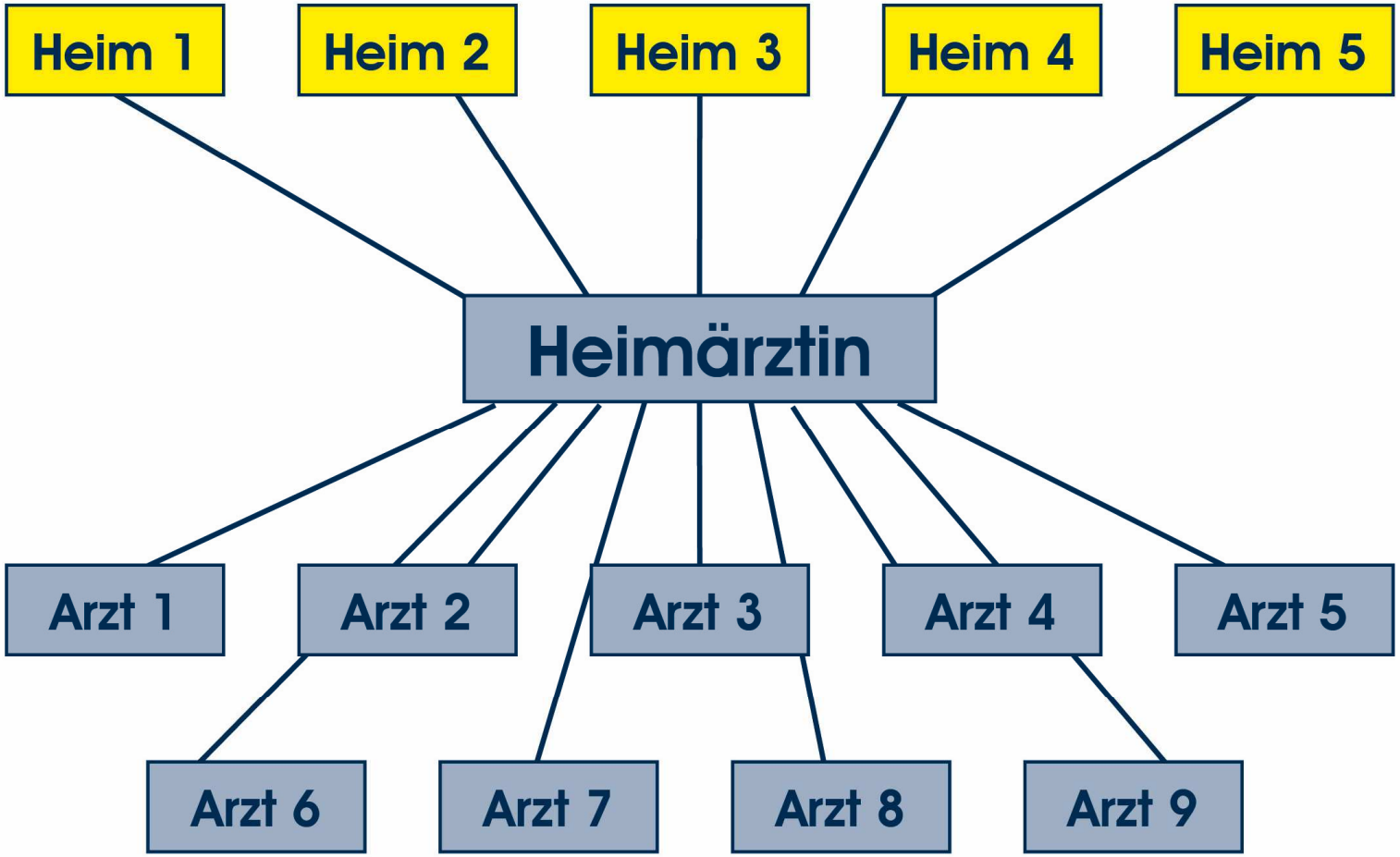

genial GesundheitsNetz im Altkreis Lingen

Was war die Vision?

- **Entlastung der Ärzte und des Praxispersonals**
- **Einheitliche medizinische Versorgung der Heimbewohner**
- **Steigerung der Zufriedenheit und Lebensqualität der Bewohner**
- **Entlastung der Pflegeeinrichtungen**
- **Vermeidung unnötiger Krankenhauseinweisungen und Notarzteinsätze**
- **Verbesserung der Kommunikation zwischen niedergelassenen Ärzten und Pflegeeinrichtungen**

genial GesundheitsNetz im Altkreis Lingen

Was war die Vision?

Spezifische Ziele der genial eG:

- **Keinen IV Vertrag**
- **Kassenunabhängige medizinische Versorgung**
- **Anstellung eines Arztes über die genial eG**
- **Erhaltung der freien Arztwahl**

genial GesundheitsNetz im Altkreis Lingen

Steuerungsgremium

genial GesundheitsNetz im Altkreis Lingen

CURANUM

Gute Pflege hat ein Zuhause.

Haus Simeon caritas

Stephanus-Haus

Mutter Teresa Haus caritas

Bonum Vitae®

Seniorenzentrum Haus Georg GmbH

genial GesundheitsNetz im Altkreis Lingen

Ergebnis der Steuerungsgruppe: Wie läuft es jetzt?

- **Regelmäßige Visitenzeiten**
- **Visiten gemeinsam mit Pflegekräften**
- **Standardisierte Prozesse**
- **Gemeinsam entwickelte Kommunikationsabläufe**
- **Einheitliches Formularwesen**

genial GesundheitsNetz im Altkreis Lingen

standardisierte Prozesse

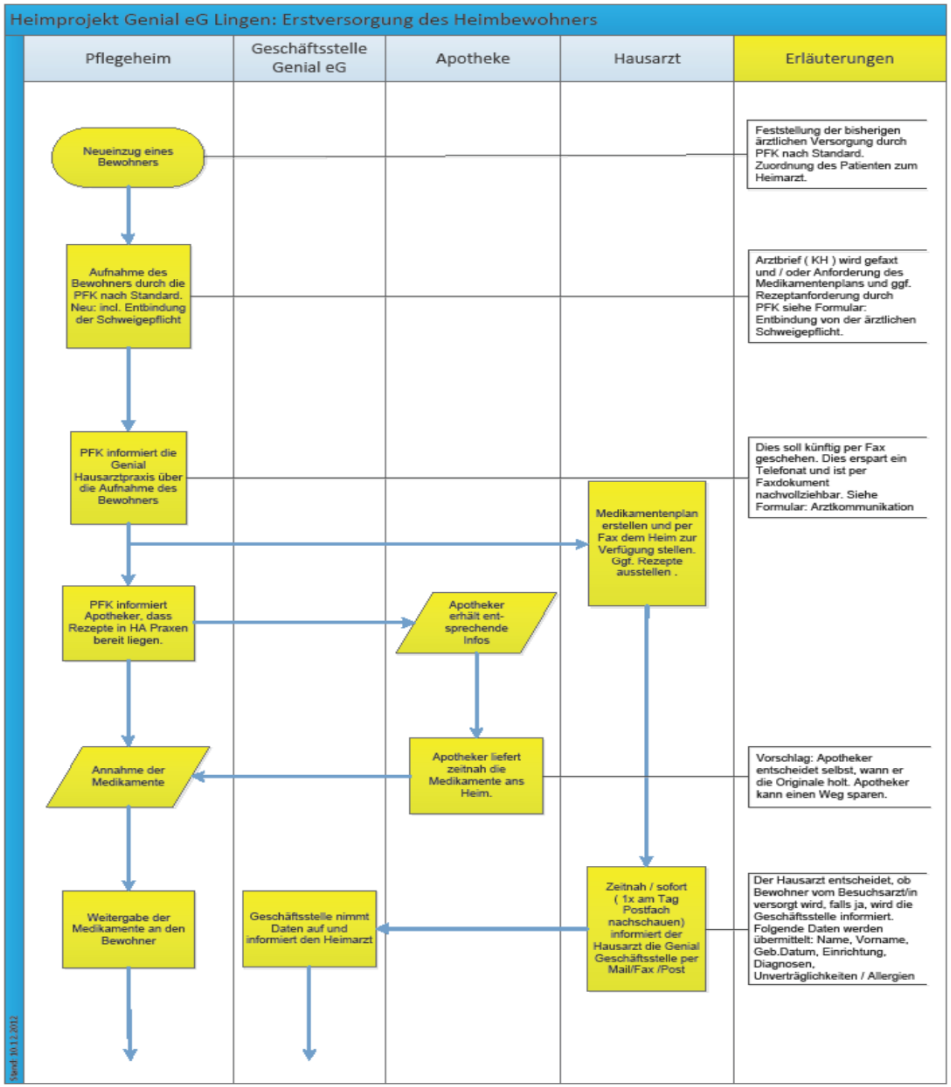

genial GesundheitsNetz im Altkreis Lingen

standardisierte Prozesse

genial GesundheitsNetz im Altkreis Lingen

Mutter Teresa Haus Lingen	Haus Simeon Lingen
Am Wall Süd 30	Julius-Landzettel-Straße 7
49808 Lingen	49808 Lingen
Tel.: 0591 – 910 40 03	Tel.: 0591 – 9 12 05 10
Fax: 0591 – 910 42 08	Fax: 0591 – 5 99 84

Faxvorlage zur Arztkommunikation

Vor -/ Nachname	Geburtsdatum	Fax Wohnbereich	Hausarzt

O Neuaufnahme eines Bewohners **O bereits bekannter Bewohner**

O Bearbeitung in 24h **O Eilt → Grund:**

Anforderung von Formularen

O Medikamentenplan O Infektionsschutzgesetz

O Inkontinenzbescheinigung O Transportschein

O O

Anforderung von Verordnungen, Rezepten etc.

O relevante Diagnosen O Verordnungen O Rezept

O Überweisung zum … ◊ Urologe ◊ Neurologe ◊ Augenarzt

◊ Orthopäde ◊ Sonstige:

Informationen/ Fragen an den Arzt

O Bitte um Rückruf durch den Arzt O Bitte um Rückantwort per Fax O Bitte um Arztvisite

O Bitte um Faxantwort mit Anordnung zur Macumargabe

Datum: _____ **Unterschrift Pflegefachkraft:** _____

Datum: **Unterschrift/ Stempel Praxis:**

genial GesundheitsNetz im Altkreis Lingen

Heimarztmodell Genial eG 2012 - 2017 - Entwicklung versorgter Bewohner -

Teilnehmende Heime	Plätze	I/2014	%-Anteil	IV/2014	%-Anteil	2015	%-Anteil	VII/2016	%-Anteil	III/2017	%-Anteil
Stefanus	**110**	21	19,09%	58	52,73%	62	56,36%	64	58,18%	63	57,27%
Mutter Theresa	**64**	6	9,38%	13	20,31%	14	21,88%	20	31,25%	20	31,25%
Haus Simeon	**56**	7	12,50%	14	25,00%	21	37,50%	31	55,36%	41	73,21%
Curanum	**91**	23	25,27%	20	21,98%	23	25,27%	25	27,47%	31	34,07%
Bonum Vitae	**28**	7	25,00%	14	50,00%	21	75,00%	16	57,14%	14	50,00%
Haus Georg	**32**	7	21,88%	8	25,00%	8	25,00%	9	28,13%	12	37,50%
Gesamt	**381**	**71**	**18,64%**	**127**	**33,33%**	**149**	**39,11%**	**165**	**43,31%**	**181**	**47,51%**

genial GesundheitsNetz im Altkreis Lingen

Entwicklung Heimarzt

Heimarztmodell Genial eG 2012 - 2017

	II/2012	III/2012	IV/2012	I/2013	II/2013	III/2013	IV/2013	I/2014	II/2014	III/2014	IV/2014	I/2015	II/2015	III/2015	IV/2015	I/2016	II/2016	III/2016	IV/2016	I/2017
Bewohner	60	115	121	109	114	119	113	124	146	139	156	147	135	137	151	162	163	165	171	179
Anzahl Krankenhausfälle	3	1	28	30	32	30	29	48	10	14	12	22	6	14	6	18	2	25	9	26
Prozentual	5%	1%	23%	28%	28%	25%	26%	39%	7%	10%	8%	15%	4%	10%	4%	11%	1%	15%	5%	15%

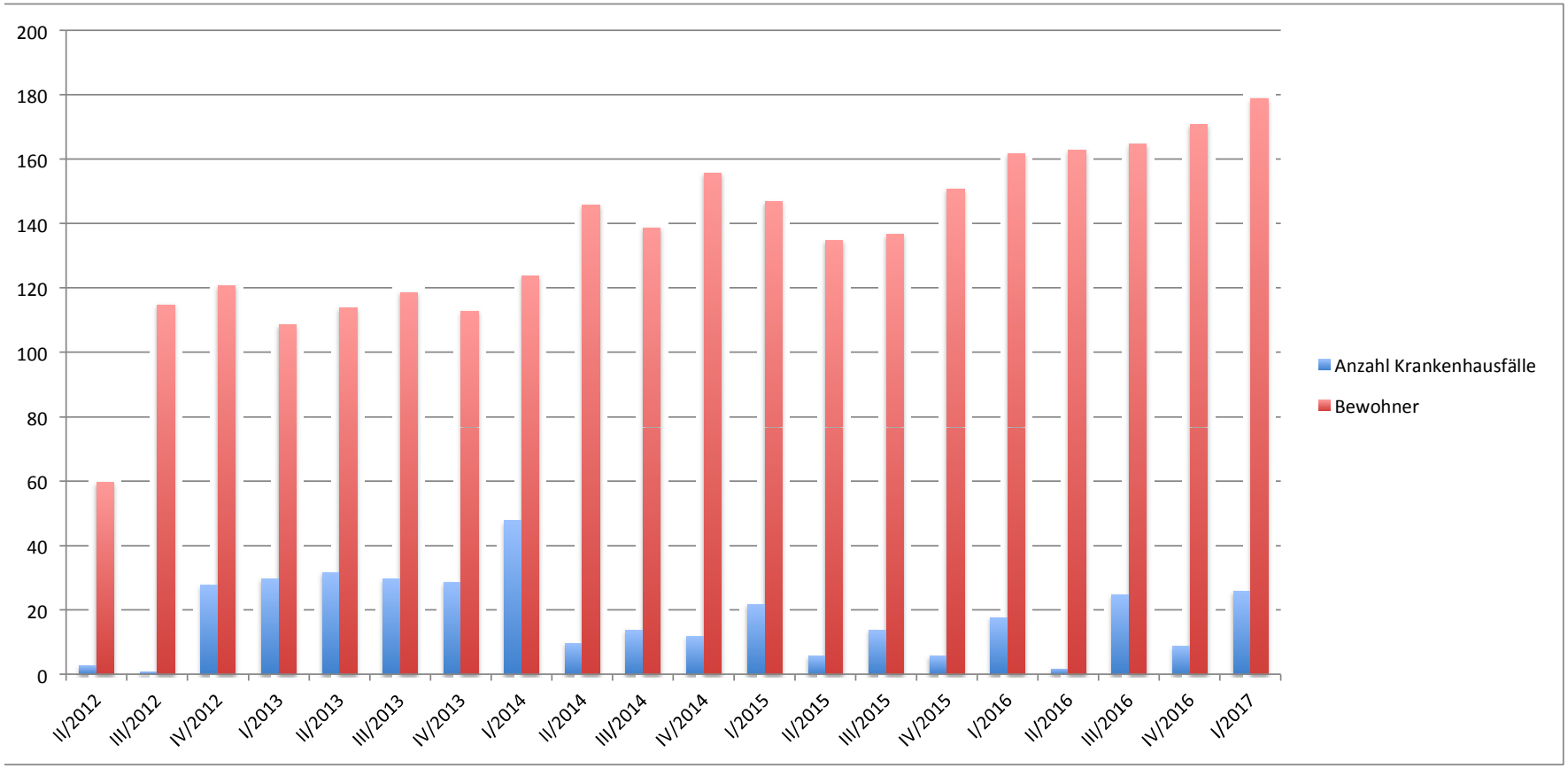

genial GesundheitsNetz im Altkreis Lingen

Wo wollen wir hin?

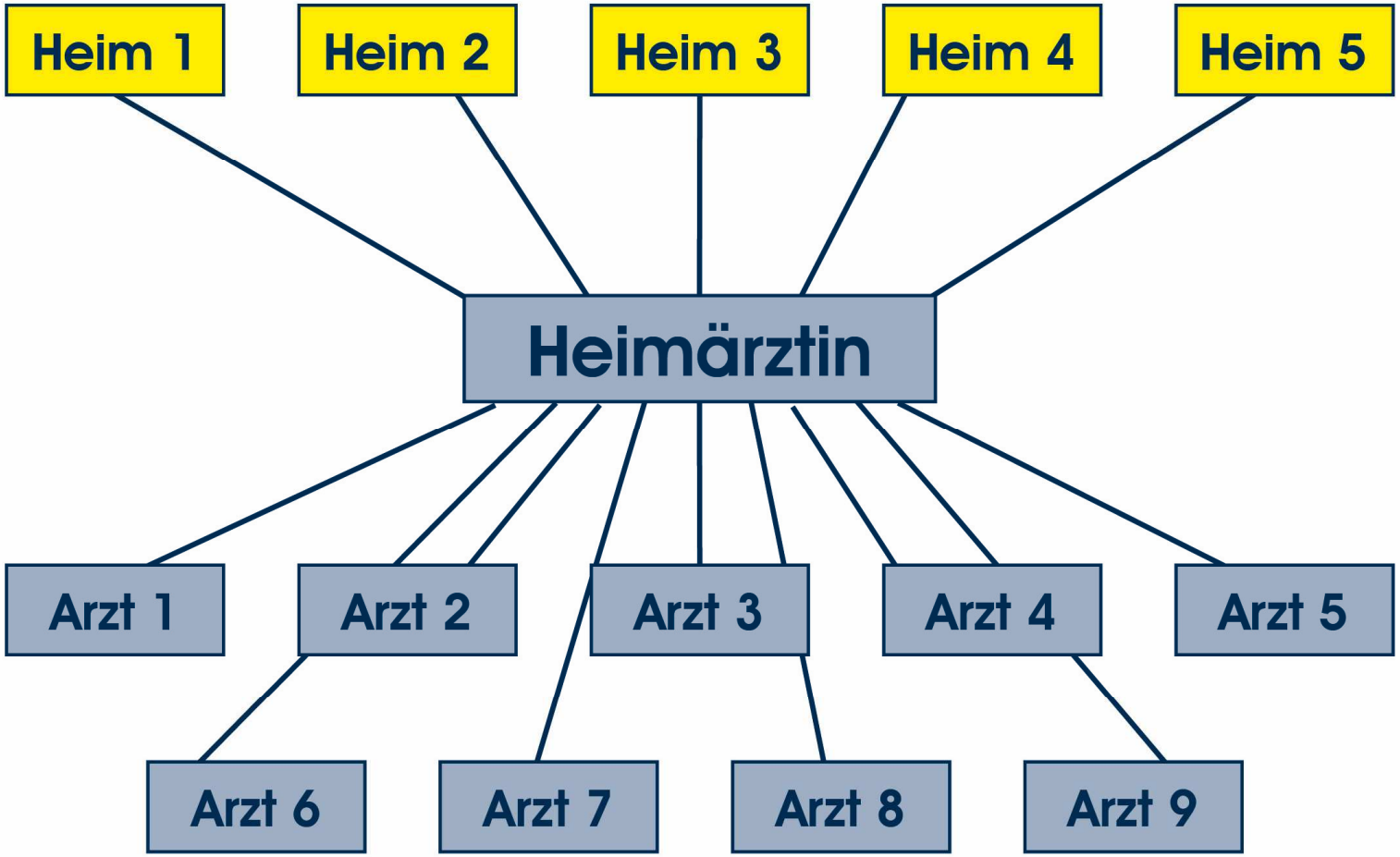

genial
GesundheitsNetz
im Altkreis Lingen

Gesundheit *gemeinsam* verantworten.
Versorgung *gemeinsam* gestalten.

Foto: LPV BR Rhön

Die Zeit ist reif:
Leistungserbringerstatus für qualifizierte Ärztenetze

genial GesundheitsNetz im Altkreis Lingen

Interessengemeinschaft „Leistungserbringerstatus für Ärztenetze“

Bundesverbände/ KV/Sonstige

- BMC e. V. - Bundesverband Managed Care
- BMVZ e. V. - Bundesverband Medizinischer Versorgungszentren
- hessenmed e. V. - Dachverband Hessischer Ärztenetze
- Kassenärztliche Vereinigung Westfalen-Lippe
- LPNRW e. V. – Landesverband Praxisnetze Nordrhein-Westfalen
- OptiMedis AG
- Claudia Schrewe Netzarbeit

Ärztenetze/Praxisnetze

- ÄNB - Ärztenetz Brandenburg an der Havel e. V.
- Ärztenetz ELAN
- Ärztegenossenschaft Nord eG
- ägnw eG
- Ärztenetz Rhein-Main e. V.
- ÄNGie - Ärztenetz Kreis Gießen e. V.
- Ärztliche Qualitätsgemeinschaft Ried
- Ärztenetz - Bielefeld e. V.
- Ärztenetz Lippe GmbH
- Ärztenetz Probstei e. V.
- Ärztenetz Spessart
- curanexX Ärztenetz
- Diabetologen eG Hessen
- DOXS eG (Kassel)
- GALA e. V. (Lampertheim)
- Genial eG - GesundheitsNetz im Altkreis Lingen
- Genossenschaft Hessischer Anästhesisten eG
- GeriNet Leipzig
- GAB - Gesundheitsnetz Altkreis Büdingen
- Gesundheitsnetz Köln Süd e. V. - GKS
- Gesundheitsnetz Nordhessen e. V.
- Gesundheitsnetz Osthessen eG
- GPS - Gesundheit Prävention Schulung e. V.
- GENESA eG - Gesundheitsnetz Saar
- Gesundheitsnetz Süd eG
- Gesundheitsnetz Unna GmbH
- GO-LU eG (Ludwigshafen)
- Gesundheitsregion Siegerland GbR
- Ärztegenossenschaft Niedersachsen-Bremen eG
- Haus- u. Facharztnetz Nord
- Hessische Urologen eG
- Kardiologie-Plattform Hessen eG
- Leipziger Gesundheitsnetz e. V.
- Lübecker Ärztenetz e. V.
- MainArzt GmbH & Co. KG
- Maindoc GmbH & Co. KG
- Medis Münster GbR
- Medizinisches Praxisnetz Neumünster
- Medizinisches Qualitätsnetz Ärzteinitiative Kinzigtal e. V.
- MQR eG (Rendsburg)
- MuM - Medizin und Mehr eG
- mein arzt Wiesbaden
- Odenwälder Ärzte eG
- pleXxon GbR
- PIANO eG (Limburg)
- PriMa eG
- PRAXISNETZ Kiel e. V.
- Praxisnetz Herzogtum Lauenburg e. V.
- PraxisNetz Hochtaunus e. V.
- Praxisnetz Nürnberg Süd e. V.
- Praxisnetz Region Kassel Nord
- Praxisnetz Plön e. V.
- PNS - PraxisNetz Süderelbe e. V.
- Quali-Net O. - Qualitätsnetz Oberhauser Ärzte e. V.
- RANIQ e. V.
- Regionales Praxisnetz GOIN e. V.
- Regionales Gesundheitsnetz Leverkusen eG
- SMQ e. V. (Frankfurt)
- solimed - Unternehmen Gesundheit GmbH & Co. KG
- WeschNetz - Gesundheitsnetz Weschnitztalregion e.V.
- Wormser Gesundheitsnetz eG - WOGE

Adresse: Gerloser Weg 20, 36039 Fulda, Tel. 0661 242777-0, Fax 0661 242777-11/-19, www.leistungserbringerstatus.de
V. i. S. d. P.: Markus Knöfler, Wolfgang Hentrich, Gabriele Bleul

genial GesundheitsNetz im Altkreis Lingen

Take Home Message

1. **Wer kein Netz hat, wird eingetütet.**
2. **Wer nicht delegiert, wird substituiert.**
3. **Wer nicht kooperiert, wird isoliert.**

genial GesundheitsNetz im Altkreis Lingen

„Vielen Dank für Ihre Aufmerksamkeit!“